

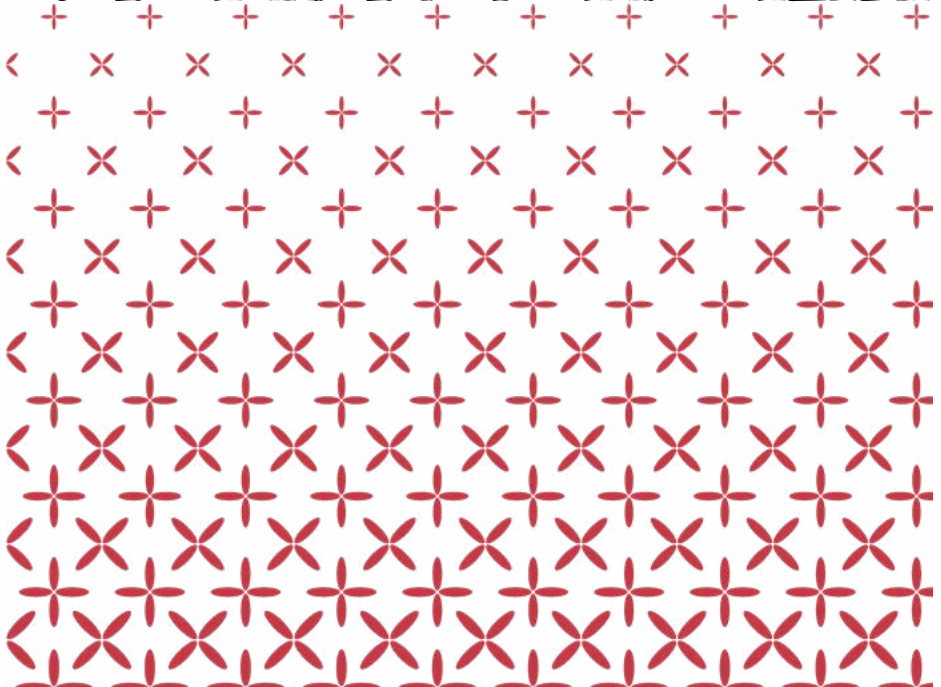

OSPITALITA'  
CASA  
VIA DI NATALE



## GLI APPARTAMENTI

I 34 appartamenti destinati all'ospitalità sono collocati al piano terra e al primo piano della Casa *Via di Natale*, grande struttura circondata da un ampio giardino con parco giochi inclusivo e fornito di spazioso parcheggio.

L'ospitalità prevede solo ed esclusivamente l'accoglienza e NON L'ASSISTENZA SANITARIA. Per emergenze sanitarie contattare il 112 o la guardia medica.

*L'ospitalità è gratuita e hanno priorità nell'accoglienza le persone disagiate e con minor possibilità economiche. Ciò è possibile grazie alla solidarietà delle persone, che con offerte spontanee sostengono la Casa via di Natale,*

### OGNI APPARTAMENTO È COSTITUITO DA:

- camera con due letti dotati di lenzuola e coperte
- bagno con doccia
- angolo cottura con piastre elettriche, frigorifero e stoviglie
- tavolo con sedie
- televisore

**Ogni ospite dovrà provvedere al proprio vitto e portare i propri asciugamani.**

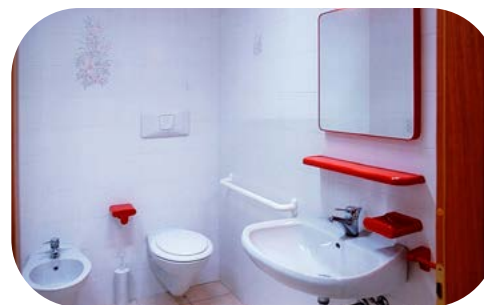

## CRITERI DI ACCOGLIENZA

**- PAZIENTE IN TRATTAMENTO AL CENTRO di RIFERIMENTO ONCOLOGICO (C.R.O.)**

L'ospitalità è data al paziente, per tutto il periodo in cui esegue la terapia, e a un suo familiare/accompagnatore.

**- FAMIGLIARI DI PAZIENTI RICOVERATI AL C.R.O.:**

L'ospitalità è offerta a un solo familiare/accompagnatore di paziente ricoverato.

I **TEMPI DI ACCOGLIENZA** sono subordinati al periodo del trattamento e compatibilmente alla disponibilità del posto.

### SERVIZI OFFERTI:

- noleggio biciclette gratuito
- noleggio carrozzine gratuito
- lavanderia con lavatrici, asciugatrice, stendini, asse e ferro da stiro
- sala ritrovo con TV
- palestra con attrezzi
- distributori di snack, bevande calde e fredde
- distributore di acqua microfiltrata
- WI-FI
- 3 stanze attrezzate per disabilità motorie
- cappella

**Orari di accettazione:  
dal lunedì al venerdì  
dalle 8.30 alle 12.00/  
dalle 14.00 alle 18.00**

**LA CASA VIA DI NATALE  
SI MANTIENE CON LE  
OFFERTE SPONTANEE  
SENZA ALCUN  
CONTRIBUTO PUBBLICO.**



Se arrivi con...

### AEREO

Gli aeroporti più vicini sono il Canova di Treviso, il Marco Polo di Venezia e l'aeroporto di Ronchi dei Legionari (Go). Dal Marco Polo di Venezia parte la navetta dell'A.T.V.O. (atvo.it) che conduce fino alla stazione dei bus di Pordenone. Da qui si può prendere l'autobus in direzione C.R.O.- Aviano

### TRENO

La stazione più vicina è a Pordenone. All'esterno della stazione c'è la sede dell'A.T.A.P. da cui partono i bus in direzione C.R.O.-Aviano. La fermata di arrivo è di fronte al Centro di Riferimento Oncologico.

### BUS

Da Pordenone è presente la linea di autobus Pordenone- C.R.O. Aviano che parte dalla stazione A.T.A.P.

**destina il tuo 5X1000 a Via di Natale, firmando e indicando il nostro codice fiscale 80013660933**

Associazione Via di Natale  
 via F. Gallini 1 - 33081 Aviano (PN)  
 tel. 0434 660805  
 hospice@viadinatale.org  
 www.viadinatale.org  
 CF. 80013660933

